

REPÚBLICA FEDERATIVA DO BRASIL



SECRETARIA DE ESTADO DA SEGURANÇA PÚBLICA  
INSTITUTO DE IDENTIFICAÇÃO DO PARANÁ



POLEGAR DIREITO



ASSINATURA DO TITULAR

CARTEIRA DE IDENTIDADE

CIICONE CALCOGRAFICA

*Patrícia Lammere da Silva*



VÁLIDA EM TODO O TERRITÓRIO NACIONAL

REGISTRO  
GERAL

10.324.111-1

DATA DE  
EXPEDIÇÃO

24/03/2005

NOME

PATRICIA CARNEIRO DA SILVA

FILIAÇÃO

ANTONIO CARLOS CAMARA DA SILVA  
ROSANA APARECIDA CARNEIRO DA SILVA

NATURALIDADE

CLEVELANDIA/PR

DATA DE NASCIMENTO

05/10/1989

DOC ORIGEM

COMARCA=CLEVELANDIA/PR, DA SEDE

C. NASC 21766, LIVRO=33, FOLHA=118

CPF

CURITIBA-PR

ASSINATURA DO DIRETOR

LUIS FERNANDO V. ARTIGAS  
DIRETOR - IIPR

LEI N.º 7.116 DE 29/08/83

CIPOONE CALOGRARICA





MINISTÉRIO DA FAZENDA  
Secretaria da Receita Federal

# CPF

Cadastro de Pessoas Físicas

Número de Inscrição

072.030.259-50

Nome

PATRICIA CARNEIRO DA SILVA

Nascimento

05/10/1989





CONTA - TARIFA AGUA SOLIDARIA

FONE SANEPAR: 0800 - 200 - 0115

NOME DO CLIENTE  
PATRICIA CARNEIRO DA SILVA

MATRÍCULA  
2570.2166

ENDEREÇO  
R JOSE JOAQUIM DUARTE  
casa laranja num 217

NÚMERO  
217

Nº LADO - Nº FRENTE  
184

CEP LOCAL  
85.530-000 CLEVELANDIA

ROTEIRO DE LEITURA  
078-17-09-078-67300

HIDRÔMETRO  
Y19FA0889094-4-1

CAT - RES - COM - IND - UTP - POP -  
013 001 - - - - -

QUALIDADE DA ÁGUA DISTRIBUÍDA	Turbidez	Cor	Cloro	Flúor	Coll. Totais	Definições no verso
Nº Mínimo de Amostras Exigidas	20	20	20	0	20	
Nº Amostras Realizadas	20	20	20	19	20	
Nº Amostras que Atenderam à Legislação	20	20	20	19	20	

Conclusão Todas as amostras atenderam a legislação.

HISTÓRICO DE PAGAMENTOS - CONDICIONADO AS OBSERVAÇÕES CONSTANTES NO VERSO

Jan	Fev	Mar	Abr	Mai	Jun	Jul	Ago	Set	Out	Nov	Dez
2023	PAGO	PAGO	PAGO	PAGO	PAGO	PAGO	PAGO	PAGO	PAGO	PAGO	PAGO
2024	PAGO										

DESCRIÇÃO DOS SERVIÇOS LANÇADOS  
TX LIXO PREFEITURA

PREFEITURA(R\$)  
5,00

SANEPAR(R\$)

FAIXAS DE CONSUMO	VOLUME	VALOR M3/R\$	TOTAIS
		AGUA	AGUA ESGOTO
RES Minimo Social	5		13,10 6,55
De 6 a 10m3	5	0,40	2,00 1,00
De 11 a 15m3	3	1,52	4,56 2,28

VOCE ESTA ECONOMIZANDO: R\$ 117,92  
UM BENEFICIO DA SANEPAR PARA A FAMILIA PARANAENSE !

HISTÓRICO DE CONSUMO/m³											
03/23	04/23	05/23	06/23	07/23	08/23	09/23	10/23	11/23	12/23	01/24	
9	10	7	10	13	12	12	11	11	12	13	
DIAS DE CONSUMO		DATA LEITURA	LEITURA ANTERIOR	LEITURA ATUAL	CONSUMO/m³			REFERÊNCIA			
30		24/02/2024	326	339	13			02/2024			
MOTIVO DA AUSÊNCIA DE LEITURA				MÉDIA DE CONSUMO/m³ ÚLTIMOS 5 MESES			11	VENCIMENTO			
								09/03/2024			
PREVISÃO PRÓXIMA LEITURA		AGUA	ESGOTO	SERVIÇOS		TOTAL		34,49			
25/03/2024		19,66	9,83	5,00							

EMAIL SANEPAR: ATENDIMENTOAOCLIENTE@SANEPAR.COM.BR  
FACILITE SUA VIDA, CADASTRE NO DEBITO AUTOMATICO.

TRIBUTOS FEDERAIS - LEI 12.741 - VALOR APROXIMADO R\$ 3,30

AUTENTICAÇÃO NO VERSO

OBSERVAÇÕES NO VERSO

COMPROVANTE CLIENTE

AVISO DE VENCIMENTO - VALOR A SER DEBITADO

EM SUA C/C - NAO VALE COMO RECIBO

ROTEIRO: 078-17-09-078-67300



## CONTRATO PARTICULAR DE COMPRA E VENDA DE IMÓVEL URBANO

Que entre si fazem de um lado a Sra. **Marcia de Oliveira Da Silva**, brasileira, casada, domestica, portadora de cédula de identidade sob o nº78924241, e do CPF nº06858004904 denominada de vendedora, residente no neste Município de Clevelândia Pr, e de outro lado a Sra. **Patricia Carneiro da Silva**, brasileira, solteira, zeladora, portadora de cédula de identidade nº103241111 e CPF nº07203025950, denominada de compradora, residente no Município de Clevelândia Pr, Ambos de comum acordo fazem as clausulas seguintes:

**Primeira:** O (a) primeiro (a) contratante vendedor(a) possui um imóvel terreno urbano 11x23 M2 com área aproximada de 253M2, contendo uma casa de madeira localizado na Rua Jose Joaquim Duarte nº194 bairro Aeroporto quadra 06 lote 06 no município de Clevelândia PR, da qual vende para compradora.

**Segunda:** O valor do referido imóvel ora vendido é de R\$25.000,00(vinte e cinco mil reais), com pagamento feito da seguinte forma: um automóvel VW/GOLF ano modelo 2000 cor vermelha placa MBJ-6108 CHASSI 9BWAC21J8Y4010235 no valor de R\$20.000,00 – em dinheiro moeda corrente valor de R\$2.500,00 (dois mil e quinhentos reais) no ato de assinatura do contrato, e o restante R\$2.500,00 (dois mil e quinhentos reais) representado por um cheque pré datado para ser descontado na data de 20/12/2017.

**Terceira:** O vendedor se responsabiliza pela entrega do bem imóvel objeto deste contrato, livres de qualquer ônus ou encargo, podendo desta data em diante usufruir como lhe convier.

**Quarta:** O presente contrato passa a vigorar entre as partes a partir da assinatura do mesmo, sendo que não poderá haver desistência deste contrato.

**Quinta:** Os herdeiros ou sucessores das partes contratantes se obrigam desde já ao inteiro teor deste contrato.

**Sexta:** A compradora entregara o veiculo quitado sem pendências para o vendedor, sendo que o vendedor entregara o imóvel, casa livre das despesas de luz, água, IPTU quitados sem pendências.

**Sétima:** Em caso de arrependimento do negócio por ambas as partes fica estipulada uma multa no valor de R\$2.000,00 (dois mil reais) .

**Oitava:** Fica eleito de comum acordo entre as partes o Foro desta Comarca de Clevelândia PR, para dirimir sobre quaisquer duvidas, que possam surgir oriundas do presente, com renuncia expressa de qualquer outro, por mais privilegiado que seja.

Para todos os fins e efeitos de direito, os contratantes declaram aceitar o presente compromisso nos expressos termos em que foi lavrado, obrigando-se a si, seus herdeiros e sucessores a bem e fielmente cumpri-lo.

E por estarem cientes, certos e ajustados, firmam o presente instrumento particular em duas vias de igual teor e forma na presença de duas testemunhas.

Clevelândia Pr, 08 de março de 2017.

TABELIONATO  
NOTAS

*Marcia de Oliveira da Silva*  
Marcia de Oliveira da Silva  
VENDEDORA

*Patricia Carneiro da Silva*  
Patricia Carneiro da Silva  
COMPRADORA

TABELIONATO  
NOTAS

TESTEMUNHAS:

*X*  
*X*



**PREFEITURA MUNICIPAL DE CLEVELÂNDIA**  
DEPARTAMENTO DE ENGENHARIA

**ALVARÁ DE CONSTRUÇÃO Nº 7.042/2006**

**PROPRIETÁRIO:**

NOME: MARCIA PROENCIO DE OLIVEIRA  
CPF/CNPJ: 068.580.049-04

**AUTOR DO PROJETO:**

NOME: RAMÃO MARQUES NETO  
CREA N.º: PR-63.730/TD ART OBRA: 3039474089

**RESPONSÁVEL TÉCNICO:**

NOME: RAMÃO MARQUES NETO  
CREA N.º: PR-63.730/TD ART OBRA: 3039474089

**FIRMA CONSTRUTORA OU RESPONSÁVEL PELA EXECUÇÃO DA OBRA:**

NOME:  
CPF/CNPJ n.º:

Tendo em vista o constante no protocolo 14.558, fica concedida a licença para execução do projeto aprovado em 20/04/2006 a obra denominada de **MARCIA PROENCIO DE OLIVEIRA**, a ser construída no endereço: **RUA JOSE JOAQUIM DUARTE 194**, no bairro: **AEROPORTO, CLEVELÂNDIA - PR**, com área total de **50,00 M²**

**Especificação:**

UMA CASA EM MADEIRA PARA FINS RESIDENCIAIS A SER CONSTRUÍDA SOBRE O LOTE 006 DA QUADRA 006, EM REGIME DE MUTIRÃO.

**Observação:**

ÁREA EXISTENTE: 0,00 M² ACRÉSCIMO: 0,00 M²  
O PRESENTE ALVARÁ LHE FOI CONCEDIDO DE ACORDO COM A LEI MUNICIPAL Nº 1619/99 DE 19/11/99.

CLEVELÂNDIA - PR, em 20 de abril de 2006



RENATO ALVES ALMEIDA  
Chefe de Departamento  
RG nº 3.660.065-9/PR - CPF nº 553.993.479-20



ROSANE C. DAVILA  
Engenheira Civil  
CREA 42.827-D/RS - CREA 8.576-V/PR



**LEGENDA:**

— PAREDE EM ALVENARIA.

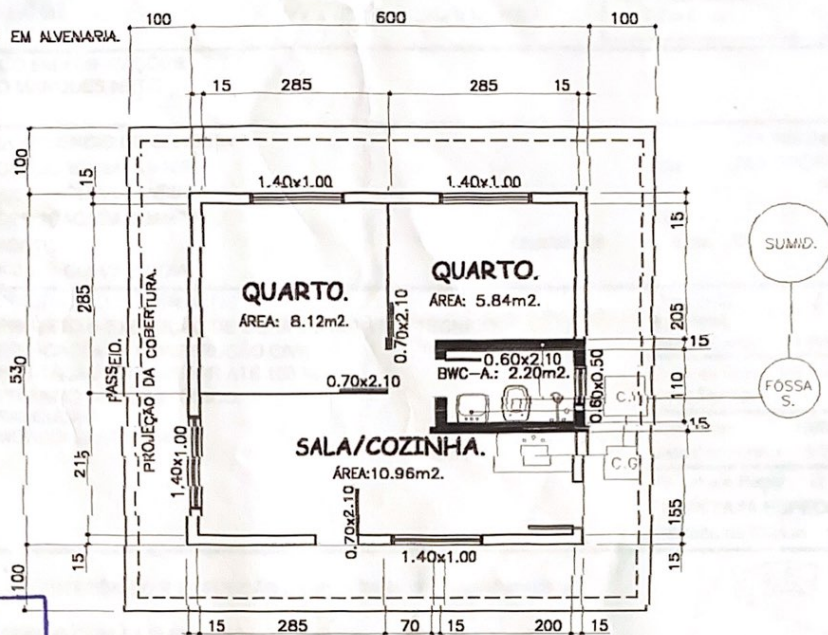

**PLANTA BAIXA.**

ESCALA: 1/100.

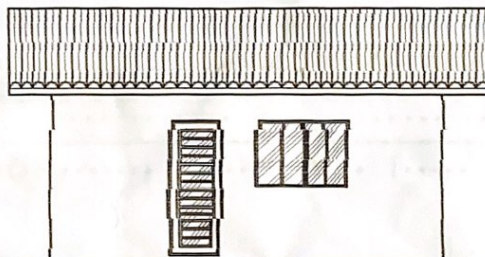

**FACHADA.**

ESCALA: 1/100.

**APROVADO**

EM 20/04/06

Prefeitura Municipal

*Robana C. Dóila*

Robana C. Dóila

Engº Civil

CREA 42837-D / ES - 8.576 - V/PR

*Aline Beatriz Pacheco*

Aline Beatriz Pacheco

SESA

D.S.V.S.

7.º D.S.

CENTRO DE SAÚDE  
DE CLEVELÂNDIA

Protocolo N.º 019/06

Em 20/04/06

RESIDÊNCIA UNIFAMILIAR EM MADEIRA - 31.80m².



PREFEITURA MUNICIPAL DE CLEVELÂNDIA

PROJETO CASA FÁCIL

*RAMÃO M. NETO*

RESPONSÁVEL TÉCNICO: RAMÃO MARQUES NETO  
TÉCNICO EM EDIFICAÇÕES  
CREA PR. 63730 / TD

DESENHO:

JORGE A. BORTOLINI.

PROPRIETÁRIO: Marcia Poencio de Oliveira

**LOCALIZAÇÃO DA OBRA**

END: R. José Joaquim Duarte, 194, Aeroporto

LOTE N.º 06

QUADRA N.º 06

DATA: 20.04.06

CLEVELÂNDIA - PR.



## Espelho do Cadastro - Imobiliario

Cadastro.....: 6865-0 MARCIA PROENCIO DE OLIVEIRA  
Inscricao.....: 43040006000601

002 - Inscricao Cadastral.: 43040006000601  
003 - Numero do Cadastro...: 6865-0  
006 - Cadastro Anterior....: 0  
007 - Cod. Logradouro.....: 344 RUA JOSE JOAQUIM DUARTE  
008 - Secao.....: 4 Zona 04  
009 - Numero do Imovel.....: 0  
010 - Complemento Endereco:  
011 -Codigo do Bairro.....: 43 MORAR MELHOR  
012 -Codigo Loteamento...: 43  
013 - Numero da Quadra.....: 0006  
014 - Numero do Lote.....: 0006  
016 - Proprietario.....: MARCIA PROENCIO DE OLIVEIRA  
017 - Tipo.....:  
018 - End/Correspondencia.: JOSE JOAQUIM DUARTE  
019 - Numero do imovel.....: 0  
020 - Complemento.....:  
021 - Bairro.....: CENTRO  
022 - Cidade.....: CLEVELANDIA  
023 -Codigo do CEP.....: 85530000  
024 - Sigla UF.....: PR Parana  
026 - Ocupacao.....: 15 Nao Construido  
027 - Patrimonio.....: 12 Publico  
028 - Carne Entregue.....:  
029 - Utilizacao.....: 17 Terreno s/uso  
038 - Ano construcao.....: 0  
039 - Ano de Incidencia...: 0  
040 - Imune/Isento IPTU....: 14 Nao  
041 - Isento TSU.....: 11 Nao  
042 - Total de itens.....: 0  
043 - Situacao.....: 16 Meio de Quadra  
044 - Topografia.....: 13 Plano  
045 - Pedologia.....: 89 Normal  
046 - Total de intens.....: 0  
048 - Testada Principal....: 11,00  
050 - Testada 2.....: 0,00  
051 -Codigo Lograd 2.....: 0  
052 - Secao 2.....:  
054 - Testada 3.....: 0,00  
055 -Codigo Lograd 3.....: 0  
056 - Secao 3.....:  
058 - Testada 4.....: 0,00  
059 -Codigo Lograd 4.....: 0  
060 - Secao 4.....:  
061 - Profundidade.....: 23,00  
062 - Area do Lote.....: 253,00  
063 - Area Vila.....: 0,00  
064 - Area construida unid: 0,00  
065 - Total de unidades....: 0  
066 - Area total constr....: 0,00  
073 - Tipo.....: 0 Terreno  
078 - Estrutura.....: 0 Terreno  
079 - Cobertura.....: 0 Terreno  
080 - Paredes.....: 0 Terreno  
081 - Forro.....: 0 Terreno  
082 - Revestim Princip....: 0 Terreno  
083 - Instalacao Sanitaria: 0 Terreno  
085 - Piso.....: 0 Terreno



## Espelho do Cadastro - Imobiliario

089 - Esquadrias.....: 0 Terreno  
090 - Estado conservacao...: 0 Terreno  
091 - Muro/passeio.....: 4 Sem muro sem passeio  
092 - Nr pessoa 0 / 6 ano.: 0  
093 - Nr pessoa 7/14 anos.: 0  
094 - Nr pessoa 14/21 anos: 0  
095 - Nr pessoa +21 anos...: 0  
096 - Lancamento Englobado: 10 Nao  
097 - Vlr Venal Calculado.: 664,13  
100 - Complemento do Nome.:  
150 - Lado face 1.....: D  
151 - Lado face 2.....:  
152 - Lado face 3.....:  
154 - Lado face 4.....:  
160 - Cod.Contribuinte.....: 9492 MARCIA PROENCIO DE OLIVEIRA  
170 - Complemento.....:  
171 - Afastamento.....: 0,00  
172 - Nr de pavimentos.....: 0  
173 -Codigo do CGC/CPF....: 068.580.049-04  
174 - Tipo de Imposto.....: 1  
175 - Edificio.....:  
176 - Observacao 1.....:  
177 - Observacoes 2.....:  
178 - Situacao Cadastral...: 1 Ativo  
179 - Transf cfe. Doc.....: 0  
180 - Numero Matricula.....: 0  
181 - Distrito.....: 1  
182 - Setor.....: 1  
183 - Quadra.....: 6  
184 - Lote.....: 6  
185 - Unidade.....: 1  
186 - Ocupacao.....:  
190 - Isento de Imposto...: 0 Nao  
191 - Isento de Col Lixo...: 0 Nao  
192 - Isento Cons Vias....: 0 Nao  
200 - Quant de parcelas...: 1  
201 - Valor total IPTU....: 23,09  
202 - Debitos.....: 0  
250 - Situacao Cadastro...: 1 Ativo  
-----